KK MOVING FORWARD

INNOVATIVE, EFFICIENT AND EFFECTIVE

10 BIDANG KEBERHASILAN NEGERI SABAH

Amalan Pengurusan Berasaskan Keberhasilan

Jaminan Hak dan Kepentingan Rakyat

Keselamatan, Perpaduan dan Keharmonian Rakyat

Pembangunan Prasarana dan Infrastruktur

Pemilikan Tanah

Pelajaran, Inovasi, Pembangunan Belia dan Sukan

Peningkatan Kualiti Kesihatan Awam dan Kesejahteraan Rakyat

Pelancongan, Perlindungan dan Pemuliharaan Alam Semulajadi

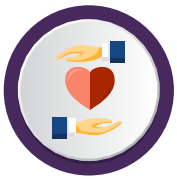

Pembangunan Ekonomi dan Sosioekonomi Setempat

Warisan, Keagamaan, Kepercayaan Etnik dan Institusi Kekeluargaan

Peningkatan Keupayaan Perkhidmatan Awam

KPI DBKK

Key Performance Indicator Dewan Bandaraya Kota Kinabalu

Bidang Keberhasilan Negeri 2

Keselamatan, Perpaduan dan Keharmonian Rakyat

i. Melaksanakan kajian demografi di 75% kampung yang diwartakan.
ii. Melaksanakan 2 program kemasyarakatan di Kawasan DBKK.
iii. Melaksanakan program keselamatan (kebombaan, kepolisan, askar wataniah atau pertahanan awam) sekurang-kurangnya sekali kepada 75% bilangan kampung diwartakan.

Bidang Keberhasilan Negeri 3

Pembangunan Prasarana dan Infrastruktur

i. Membina sekurang-kurangnya 10 buah perhentian bas setiap tahun di Kawasan DBKK.

Bidang Keberhasilan Negeri 4

Pemilikan Tanah

i. Memantau penempatan setinggan 4 kali setahun mulai tahun 2019-2023.
ii. Merobohkan sekurang-kurangnya 50% rumah setinggan baharu.
iii. Mengenal pasti satu Kawasan penempatan semula tahun 2019.

Bidang Keberhasilan Negeri 6

Peningkatan Kualiti Kesihatan Awam dan Kesejahteraan Rakyat.

i. Memastikan semua premis makanan mendapat Gred B dan ke atas di Kawasan CBD (70% Gred A dan 30% Gred B).
ii. Memastikan 50% premis makanan diperiksa setiap tahun.
iii. 100% tandas awam mendapat penarafan 4 bintang ke atas.

Bidang Keberhasilan Negeri 7

Pelancongan, Perlindungan dan Pemuliharaan Alam Semulajadi

i. Menganjurkan 5 aktiviti adat resam di kampung untuk tujuan pelancongan.
ii. Melaksanakan 36 program kitar semula setiap tahun.
iii. Memastikan 80% penjaja terlibat melaksanakan pengasingan sisa pepejal.
iv. Sebuah Taman Awam diwartakan dan semua pelan pembangunan mempunyai pelan landskap pada tahun 2019.
v. Memastikan 100% Pelan Pembangunan mempunyai kelulusan Pelan Landskap pada tahun 2019.
vi. Peningkatan 20% penanaman pokok di Kawasan bandaraya.
vii. 50% pelajar pusat Pembelajaran EAC KK mendapat sijil lulus 3M setiap tahun mulai tahun 2019-2023.

KPI DBKK

Key Performance Indicator Dewan Bandaraya Kota Kinabalu

Bidang Keberhasilan Negeri 8

Pembangunan Ekonomi dan Sosioekonomi Setempat

i. 2 buah tapak jaja dinaik taraf pada tahun 2019.

Bidang Keberhasilan Negeri 9

Warisan, Keagamaan, Kepercayaan Etnik dan Institusi Kekeluargaan

i. Sekurang-kurangnya 50% kes Mahkamah Anak Negeri didengar dan diselesaikan.

Bidang Keberhasilan Negeri 10

Peningkatan Keupayaan Perkhidmatan Awam

i. 30% pembayaran penggunaan dewan dibuat secara atas talian pada setiap bulan sepanjang tahun 2019-2023.
ii. Menyelesaikan sekurang-kurangnya 85% aduan "sukar" dalam tempoh 90 hari bekerja.
iii. Menyelesaikan 85% aduan "mudah" dalam tempoh 14 hari.
iv. Memastikan 75% pelan kejuruteraan diberi maklum balas dalam masa 20 hari bekerja.
v. Memastikan pelan-pelan kejuruteraan diproses untuk kelulusan dalam tempoh 10 hari bekerja.
vi. Memastikan 50% pembekal mengakses platform maklumat DBKK.
vii. Mamastikan sekurang-kurangnya 90% maklum balas awam dalam kategori "sangat memuaskan".
viii. Sekurang-kurangnya 30% outline Development Plan (DP) diberi kelulusan dalam tempoh 104 hari bekerja mulai tahun 2019-2023.
ix. Sekurang-kurangnya 50% outline Development Plan (DP) diberi maklum balas dalam tempoh 178 hari bekerja mulai tahun 2019-2023.
x. Sekurang-kurangnya 90% Building Plan (BP) diberi maklum balas dalam tempoh 37 hari bekerja mulai tahun 2019-2023.
xi. Sekurang-kurangnya 90% Occupancy Certificate (OC) dikeluarkan dalam tempoh 25 hari bekerja mulai tahun 2019-2023.
xii. Sekurang-kurangnya 80% permohonan TSP/TIP diberi maklum balas dalam tempoh dua (2) bulan pada tahun 2019.
xiii. Tambah cukai sebanyak 70% daripada RM800,000 pada tahun 2019.
xiv. Pertambahan jumlah pendapatan sebanyak RM7,000,000 iaitu kenaikan Cukai Kadaran sebanyak 7.5%.
xv. Peningkatan 40% kutipan cukai tertunggak pada tahun 2019.

CITIZEN CENTRIC

Dewan Bandaraya Kota Kinabalu

KOLABORATIF :
TIDAK BERSENDIRIAN,
PERKONGSIAN MAKLUMAT
DAN DATA

MENGGUNAKAN TEKNOLOGI

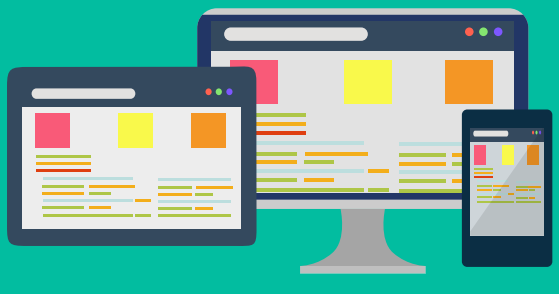

TANGKAS DAN FLEKSIBEL
BAGI MEMENUHI
KEHENDAK MASYARAKAT

KEPUTUSAN DIBUAT
BERDASARKAN MAKLUMAT
LENGKAP BERDASARKAN
MAKLUMBALAS /
KAJIAN BERKAITAN

BEKERJASAMA DENGAN PIHAK LAIN
BAGI MEMBERIKAN PERKHIDMATAN TERBAIK

VISI & MISI

Dewan Bandaraya Kota Kinabalu

VISI

Kota Kinabalu Sejahtera

MISI

Menjadikan Kota Kinabalu Sebuah Bandaraya Yang Bersih, Hijau Dan Berdaya Huni

Mewujudkan Persekitaran Perniagaan Yang Kondusif Dan Inovatif

Memperkasakan Masyarakat Luar Bandar

Meningkatkan Penyampaian Perkhidmatan Bandaraya

Memantapkan Penguatkuasaan Undang-undang Kecil DBKK

Mewujudkan Sistem Pengurusan Pemantauan Setinggan Yang Efektif Dan Penyediaan Penempatan Yang Mencukupi

BERSIH, HIJAU & BERDAYA HUNI

Menjadikan Kota Kinabalu Sebuah Bandaraya Yang Bersih, Hijau Dan Berdaya Huni

RENDAH KARBON

KESIHATAN PERSEKITARAN

SANITASI

PENGURUSAN SISA SECARA MAMPAN

AIR BERSIH

MENAIK TARAF TUGU-TUGU PERDANA

TAMAN BOTANI SABAH

PENINGKATAN TAMAN-TAMAN AWAM

PENCERAHAN DAN KECERIAAN

PENINGKATAN LANDSKAP KAWASAN PUSAT BANDAR

MENCERIAKAN BANGUNAN USANG

PENINGKATAN LANDSKAP KAWASAN SUB URBAN

PERNIAGAAN KONDUSIF

Mewujudkan Persekitaran Perniagaan
Yang Kondusif Dan Inovatif

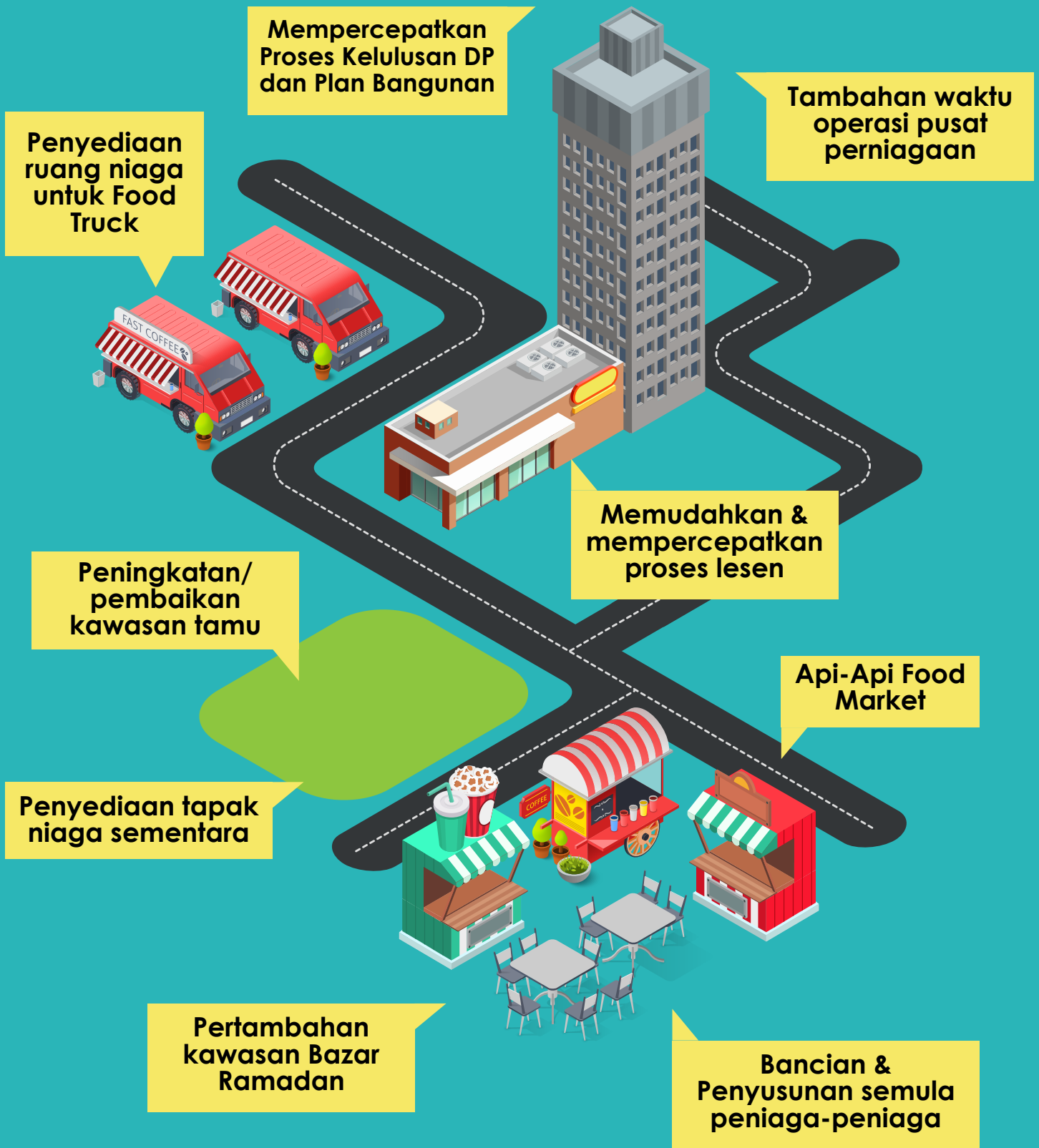

MASYARAKAT LUAR BANDAR

Memperkasakan Masyarakat Luar Bandar

Pewartaan kampung dan penyediaan profil kampung

Program-program kemasyarakatan dan keselamatan

permohonan Tanah Kampung / Penempatan

Penyediaan ruang niaga/kiosk

Pembasmi kemiskinan

Menaiktaraf infrastruktur kampung

Menyokong industri pelancongan kampung/luar bandar

PEMANTAPAN PENYAMPAIAN PERKHIDMATAN

Meningkatkan Penyampaian Perkhidmatan Bandaraya

Pendekatan *Citizen Centric*

Goal Setting

Budaya Kerja Baharu
- *KK Moving Forward*

Pemantauan Proaktif

E-Lesen

Penelitian Terhadap Struktur Yang Sedia Ada

Mempertingkatkan Usaha-Usaha Kebersihan

Ke Arah Aplikasi Digital

Kolaborasi Dengan Pemegang Kepentingan

Public Engagement

Tadbir Urus Yang Baik
- Ketelusan
- Pengurusan Kewangan
- Mesra Pelanggan

PENGUATKUASAAN UUK

Memantapkan Penguatkuasaan Undang-undang Kecil DBKK

ANTI LITTER

UUK (Anti-Litter)
Bandaraya Kota Kinabalu
1984

BANGUNAN

UUK (Bangunan)
Bandaraya Kota Kinabalu
1951

PERLESENAN

(9) UUK Bandaraya Kota Kinabalu
Ordinan Hiburan Awam 1958
Ordinan Lesen Perniagaan 1949

PENJAJA

UUK (Penjaja)
1966

TEMPAT LETAK KERETA

UUK
(Peruntukan Tempat-Tempat Letak Kereta Awam)
(Letak Kereta Berkupon)
2014

Mengkaji Dan Mengemaskini Undang-Undang Kecil
Dewan Bandaraya Kota Kinabalu

PENGURUSAN SETINGGAN

Mewujudkan Sistem Pengurusan Pemantauan Setinggan
Yang Efektif Dan Penyediaan Penempatan Yang Mencukupi

DATABASE SETINGGAN

Penguatkuasaan

KERJASAMA DENGAN AGENSI BERKAITAN

KESEJAHTERAAN MASYARAKAT

PENGURUSAN SAMPAH

Micro Enterprise

MENYOKONG PEWARTAAN KAMPUNG

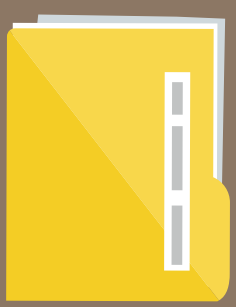

PENYEDIAAN PERUMAHAN

Smart City
Permohonan Tanah

TINDAKAN STRATEGIK

Dewan Bandaraya Kota Kinabalu

PEMANTAPAN PERKHIDMATAN

Goal Setting
Pengujudan Budaya Korporat
Common Inspectorate

STRATEGI PERHUBUNGAN

Community Outreach
Media sosial
Media Elektronik
Media cetak
Town Hall

KOLABORASI

Jawatankuasa Kebersihan Sungai dan Laut

Memperluas Skop JK Setinggan Daerah

JK Pembangunan Kawasan MP/ DUN Dalam Bandaraya

Kempen KK Bersih

PENGINDAHAN/HIASAN LAMPU JALAN UTAMA

BLUEPRINT

Kota Kinabalu Competitive City Master Plan
Kota Kinabalu Green City Action Plan
Kota Kinabalu Smart City

PENGERTIAN LOGO
KK MOVING FORWARD

Moving Forward

Innovative, Efficient and Effective

PENGERTIAN LOGO KK MOVING FORWARD

Kelestarian alam sekitar

Komitmen warga bekerja mencapai visi dan misi

Kepelbagaian warna dan dimensi menunjukkan masyarakat yang berbilang budaya dan latar belakang juga melambangkan cabaran.

Bentuk tajam di atas melambangkan keutamaan dalam pembangunan

Bentuk mewakili pembangunan Bandaraya Kota Kinabalu.

Anak panah ke kanan melambangkan maju ke hadapan

Tiga anak panah bermaksud sudut pandangan yang optimistik

Segitiga di dalam bentuk ‘K’ melambangkan kesatuan minda dan jiwa

Bentuk rumah melambangkan kesatuan dan berdaya huni.

Moving Forward

Melambangkan Budaya Kerja Korporat,
Pantas Ke Hadapan: Inovatif, Efisien dan Efektif.

DEWAN BANDARAYA KOTA KINABALU

Bangunan Ibu Pejabat

No.1, Jalan Bandaran, 88675 Kota Kinabalu, Sabah.
Talian Am: 088-521800 I Fax: 088-219175

Bangunan Centre Point

Tingkat 7, 88000 Kota Kinabalu
Talian Am: 088-244000 I Fax: 088-231004

088-210011
webmaster@dbkk.sabah.gov.my
010-2222000
@dewanbandarayakkofficial